



“2011 겨울방학” 입학사정관 캠프

주체: Quest 172 Education
IvyGate Consulting
주관: 사) 돈키호테



Information

Quest 172 is the global leader of education



1. IvyGate Consulting 에 대하여

2. 입학사정관 Dream Camp 개요

3. 캠프 특징점

4. Program Schedule

5. 프로그램 수업내용

6. 식단표/ 약도

7. Q & A 자주하는 질문

사)돈키호테, IvyGate 컨설팅 입학사정관 캠프

왜

당신은
청소년 진로 캠프를

“선택” 하여야 할까요?

입학사정관 대비 Dream Camp !!!

입학 사정관 전문 카운슬러와 하는 Dream Workshop,

1:1 컨설팅을 통한 Dream List,

스스로 계획하고 작성하는 포트폴리오를

통한 최단기간 최대효과를 위한 살아있는 생동감 있는 입학사정관 캠프

1. 교육의 10년 노하우를 전수하는 필수 캠프 입니다.
2. 모든 참여학생들은 자신의 포트폴리오를 작성합니다.
3. 최고의 장소와 시설에서 교육이 진행됩니다.
4. 매일 목표와 동기부여 프로그램으로 꿈이 확실한 학생으로 놀랍게 변화 하도록 진행합니다.

사)돈키호테, IvyGate 주관 청소년 진로 컨설팅 캠프

1. 한마음 연수원

고객 속에서 마주보고 생각하는
서울도시가스의 새로운 체험 프로그램과 서비스를 경험해 보세요!

장소: 충주에 위치한 서울도시가스 한
마음 연수원



사)돈키호테, IvyGate 주관 청소년 진로 컨설팅 캠프

3. Dream Camp 특징점

진로 캠프 특징

1. 입학 사정관 전문 컨설턴트 수업 진행
2. 초청 강사가 아닌, 사단법인 돈키호테 소속, IvyGate 컨설팅 연구소 소속 컨설턴트의 진조 지도 및 Quest 172에서 직접 운영
3. Quest172 협력사 서울도시가스 연수원에서 숙식
4. 체계적인 학생관리 - 학부모를 위한 보고서 작성
5. 평촌에서 1시간 거리에 위치한 캠프 환경
6. 주말을 이용한 캠프, 고무신 연구소의 청소년 거듭나기 활동프로그램 운영



진로 캠프 장점

1. 개인별 맞춤학습인 1:1 교육관리 시스템
2. 타 캠프와 차별화된 교육 기관 직접 운영 캠프
3. 꿈에 대한 설정을 하고 자신의 꿈을 설정하는 Dream Workshop 시스템
4. 포트폴리오 교육을 통한 실제 자신의 진로와 연결 교육
5. 캠프 기간 동안 규칙적인 생활로 집에 돌아가서도 규칙적인 생활습관 습득
6. 단체 생활을 통해 타인에 대한 배려, 협동, 이해심 향상

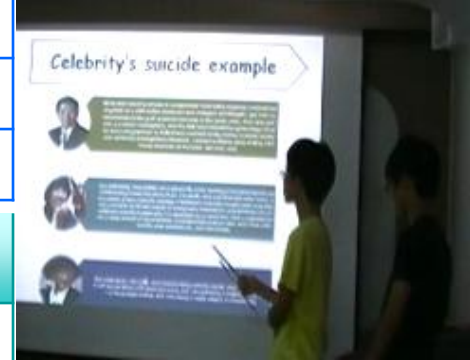

Portfolio Evaluation Report

| Case | Class code | Assessor | Name |
|--|--|----------|------|
| DPP 수월 평가 (미래진 진로성숙도) | | | |
| Description | | | |
| 논리적 Logic | Does the student have a critical view on the subject matter? (3) | | 5 |
| | Does the student understand the viewpoint of the writer? (3) | | 4 |
| | Does the student use appropriate examples/reasons for an opinion? (3) | | 3 |
| | Does the student know how to use steps to develop supporting? (3) | | 4 |
| 표현력 Expression | Does the student use vivid adjectives to express ideas? (3) | | 5 |
| | Is the worded language clear to deliver the message? (3) | | 7 |
| 의논성 Reflection | Is the idea expressed in a creative way? (3) | | 3 |
| | Does the student use general able verb tense? (3) | | 4 |
| | Does the student miss good age context? (3) | | 4 |
| | Is the final expression a problem-solution and combined? (3) | | 5 |
| Discussion (Max Score: 20) | | | |
| Writing | | | |
| 총점 Sum of total score (Required 130/140) | The main of this article included more interesting facts on the recent issue of - headline 'let's do it' | | |

사)돈키호테, IvyGate 주관 청소년 진로 컨설팅 캠프

4. Program Schedule

| 시간 | 1일차 | 2일차 | 3일차 |
|----------|---------------------|----------------|----------------|
| 07-08 | 각자 식사후 1시 30분 출발 | 1박 2일 미션 | 1박 2일 미션 |
| 09-10 | | 식사 및 활동 | DDP 4 |
| 10-12 | | DDP 1 | Diary 쓰기 |
| 13-15:30 | | Dream Workshop | 1:1 컨설팅 |
| 15:30-18 | 도착 및 오리엔테이션 (환영회) | DDP 2 | 학업 계획서 작성 |
| 18:-19 | 디너 | 디너 | 디너 |
| 19-20 | 고무신- 자신 깨기 | 그룹 멘토링 | Dream 비전 선포/퇴소 |
| 20-21 | 고무신 - Dream | Party 자신의 꿈 | 귀가 도착 및 해산 |

사)돈키호테, IvyGate 주관 청소년 진로 컨설팅 캠프

5. 프로그램



1 : 1 컨설팅

담임 및 전문 컨설턴트와 1:1
Dream 컨설팅

학부모를 위한 보고서 작성



Dream Workshop

꿈의 설정의 명백한 이해와 자신의
꿈에 대한 목표설정

꿈의 전도사 Dream Coach



포트폴리오 전략

포트폴리오는 무엇인가
교육을 통해서 실제로 자신의 포
트폴리오 만들기



Activity

유명 캠프 및 청소년 전문가 그룹
고무신과 함께 하는 활동을 통해 자신
의 꿈과 자신감과 교류의 기회를 함께
제공



입학사정관제도

자신의 포트폴리오 구성과 꿈을 바탕
으로 입학사정관 제도의 이해.

목표설정 및 비전 선포

사)돈키호테, IvyGate 주관 청소년 진로 컨설팅 캠프

5-1 프로그램 내용

| 구 분 | 수 업 | 내 용 |
|-------|---------|--|
| 개별 수업 | 1:1 수업 | 자신의 꿈 설정을 위한 1:1 컨설팅으로 목표 설정하기 |
| 그룹 수업 | 그룹 수업 | Dream Workshop, 포트폴리오 전략을 위한 학습과정 |
| 그룹 수업 | 발표 | 자신 소속의 그룹의 꿈에 대해서 토론후 의견 발표 |
| | 이야기 만들기 | 자신의 꿈을 활용 이야기를 만들기 - 비전 선포식 발표 |
| | 포트폴리오 | 전문 컨설턴트와 함께 포트폴리오를 만들고 직접 표현 |
| | 자기소개 하기 | 입학사정관제 필수요소인 자기소개서 작성 및 반복훈련 |
| | 독서 | 원어 도서를 읽고 의미 이해하기 & 자신이 가지고 온 책을 읽는 시간 |
| | 면접 | 입학사정관제 면접 대비 에티켓 및 모의 수업 |
| | 팀 빌딩 | 팀 별 과제를 통한 팀 프로젝트 수행 수업 |
| 개별 | 학업 계획서 | 방학 및 1년 계획 학업 계획서 작성 |
| 개별 | 일기쓰기 | 자신의 가족과 자신의 미래를 위한 편지와 일기 쓰는 명상 시간 |

사)돈키호테, IvyGate 주관 청소년 진로 컨설팅 캠프

장소

LOCATION



사)돈키호테, IvyGate 주관 청소년 진로 컨설팅 캠프

사후 관리가 있다던데?

캠프에서 진행되었고 다짐했던 꿈과 희망을 짚은 캠프를 마친 후에도 자신의 발전을 위해서 청소년들은 꾸준히 노력을 해야 합니다. 따라서 캠프의 담당 담임선생님들이 학생의 모니터링을 위해서 2주에 1번씩 사후 관리를 1달 동안 합니다. 이는 캠프에서 배운것과 느낀 것들을 잊지 않고 생활에 반영하기 위해 도와 주는 프로그램입니다.

사후관리 비용은 별도의 비용을 지불하지 않습니다.

사)돈키호테, IvyGate 주관 청소년 진로 컨설팅 캠프

캠프가 어떻게 다른가요?

입학사정관 전문 어학원 Quest 172의 노하우를 캠프를 통해 전달, 인성과 향후 Dream Society를 위해 나가는 학생들의 꿈과 비전을 설정하고 자신의 포트폴리오를 작성, 진로에 대한 이해와 자신감을 가지는 캠프. 시간관리, 학업 목표설정을 통해서 목표의식의 인식이 필요한 청소년들에게 꼭 필요한 캠프입니다.

Thank you

사)돈키호테, IvyGate 교육 연구소, 퀘스트 교육

www.quest172.com

경기도 안양시 동안구 경안 플라자 5.6.7층